217

11.2.2022

PRVI PETEK PO COVID - OMICRON

Ave, Marija, mi kličemo ti

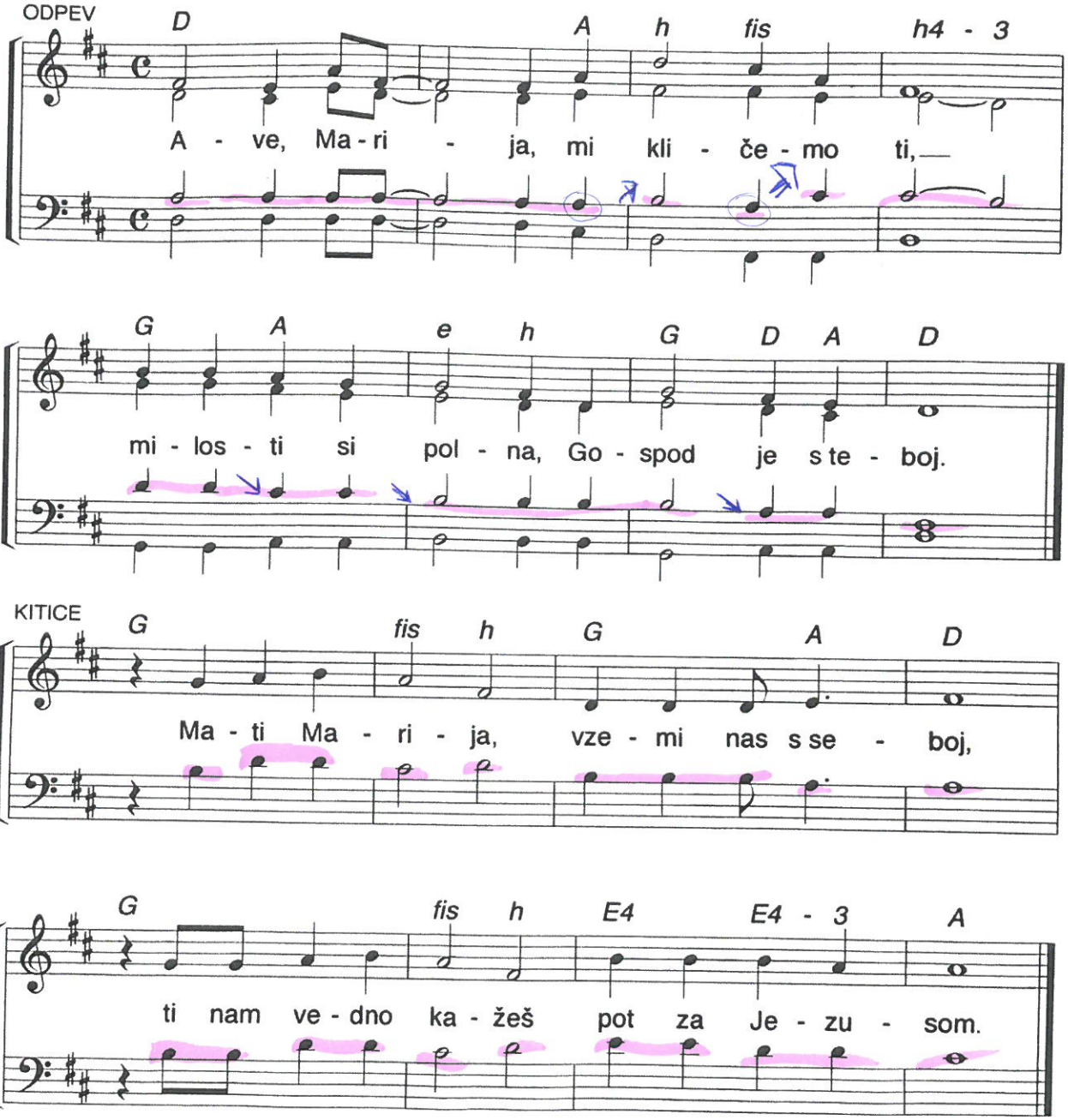

2. Zgled si ljubezni, vere, upanja,
   Bog te je izvolil, ti si rekla da.

3. Verna si Bogu vse zaupala,
   pri vseh svojih delih nanj si gledala.

4. Ti nam pomagaj najti pravo pot,
   za vse naše prošnje prosi ti Boga.

5. Upanje naše, ne zapusti nas,
   ti si tolažnica, dana od Boga.

6. Vodi nas k srcu Sina svojega,
   naj v njem počije duša utrujena.

Besedilo in glasba: Emmanuel songs (M. Wittal, P. Schneider)
© 1996, Éditions de l'Emmanuel, 26, rue de l'Abbé Grégoire, 75006 Paris